Le Parcours

- **A** Exposition collective 2021 «Mon féminisme»
- **B** Conférence Marie-Jo Bonnet
- **C** Espace Videos
- **D** Table des Livres

FOOD TRUCK

14

BUVETTE

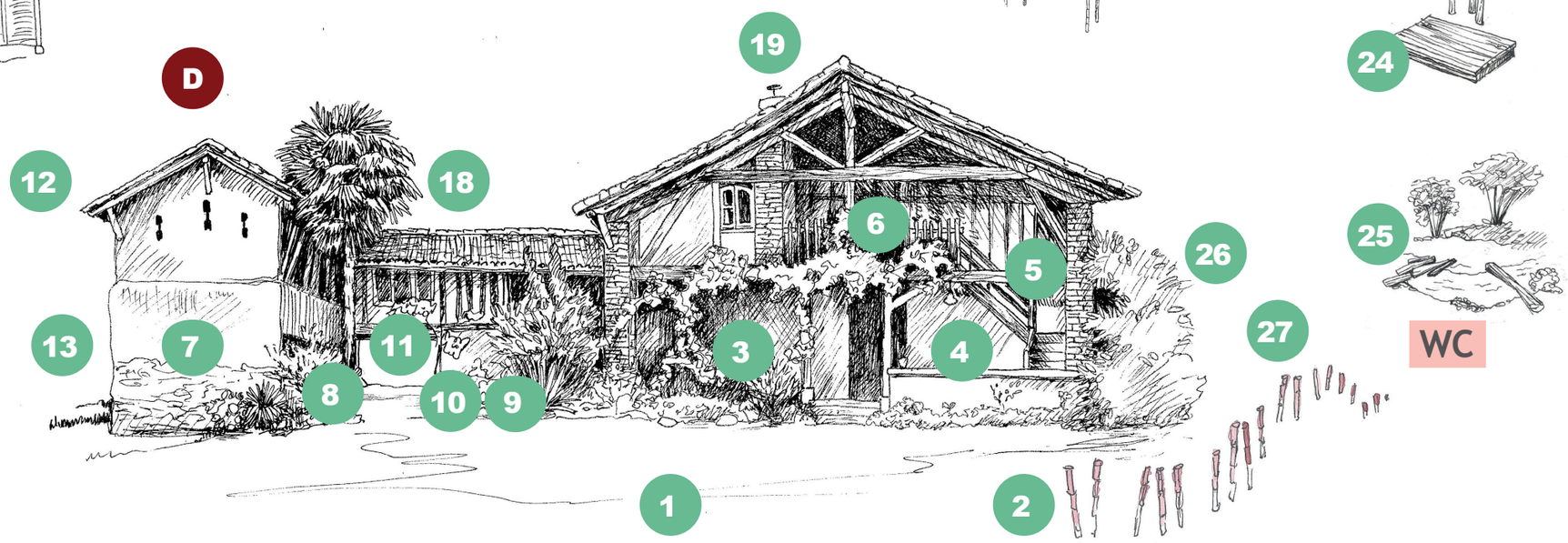

Atelier Coccinelle : - Mont de Marsan, Landes
Atelier Tout Art Zimut-Pôle social Conseil départemental.
«Ma nature» Collages et encres sur panneaux de bois.
Autoportraits végétalisés. **13**

Baillehache Nicole : céramiste - Rouen
La Baigneuse aux oiseaux, terre cuite, patinée, les oiseaux, cuisson Raku. Installée en piscine, elle flotte si tranquille et heureuse que les oiseaux sont là ... **17**

Blaid Céline : sculptrice - Moustey, Landes
Buste de femme en terre semi torchis enceinte de fleurs représentant le corps qui pense, l'explosion des plaisirs. **25**

Bonard Mireille : artiste visuelle - St Sever, Landes
Après une longue période d'abstraction, je peins maintenant, principalement des portraits sur papier ou sur toile dans divers formats. **20**

Bouchonneau Dominique : aquarelle - Oloron Ste-Marie
Rencontres : Partager des émotions au quotidien ou lors d'un trek lointain. Portrait et paysages **5**

Cetaire-Poulpykiss Virginie : sculptrice - Biarritz
Peintre et sculpteur,
je réalise aussi des œuvres sur commande. **1**

Ceza Guérillère : artiste/artisane - Toulouse
Créations sur les thèmes de la vulve et des mains» **6**

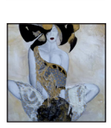

Cloua Hélène : peintre - Mont de Marsan, Landes
Peintre autodidacte depuis 2008, après la calligraphie latine et l'enluminure, ma passion pourla peinture m'a entrainé dans un monde où le rêve et l'imaginaire se côtoient. **21**

Coudert Marie-France : sculptures - Mont de Marsan, Landes
Sculptures sur bois glané dans la forêt landaise. **4**

Coudert Marion : textile - Perquie, Landes
Texte-îlot-file. C'est une autre écriture.
Les fils sont mes encres nouvelles. Avec eux, je compose, je tisse, j'enroule, je relie et dénoue. J'écris. Encore. Autrement. **15**

Dubos Laure : photographe - Mont de Marsan, Landes
Le temps immobile : l'odyssée de la mémoire.

Vers le temps immobile et les objets pétrifiés, va la mémoire. **16**

Annie Garnier : restauratrice de tableaux et bois doré, conférencière - Pujotle plan, Landes
«Carnaval chez nos voisins les Basques» présentation de personnages en carton, **12**

Françoise Iro : peintre - Pouillon, Landes
Peinture figurative et abstraite,
sculptures à partir de bois flotté. **11**

Jaffre Nathalie : sculptrice - Eyres-Moncube, Landes
Sculptures en textiles et autres matières «Femmes debout».
Créatrice qui travaille autant le vêtement que l'accessoire ou la sculpture en recyclage textile. **26**

Lejeune Véronique : artiste peintre - Montpellier
Peintures sur bois - Le combat Nu
Les Femens, le «nu politique» et hommage à Oksana Shachko artiste et fondatrice du mouvement. **19**

Lopez Nancy : plasticienne - Saugnac Cambran, Landes
Cherchant une nouvelle frontière entre le naturel et l'abstrait, je m'appuie sur une palette lumineuse pour animer des tableaux à la peinture à l'huile ou numérique. **18**

Martins-Ferreira Nathalie : céramiste - Mont de Marsan
Création de bulles d'art et pièces en céramique !
Travail du grès et décors sur grès tout simplement ! **27**

Merino Gualteri roselyne : peintre - Bassoues, Gers
V'làcoste: * Si mes toiles «sacrilègent» le genre établi, élargissons le genre !!! Botéro disait «je n'ai aucun compte à rendre à la réalité», moi non plus. RMG * **10**

Michel sonia - plasticienne - Seignosse, Landes
«Manifeste contre les violences faites aux femmes» et «Un enfant si je veux, quand je veux» /
Collections mannequins d'art, dessins et peintures. **2**

Laurence Milon : céramiste - Toulouse

Peintures et Sculptures - Des Femmes **9**

Morenas Stella : plasticienne féministe - Sète
Mer/danse/1- s'inscrit dans une série de sculptures et photographies qui souhaitent souligner l'accord entre une/des femme/s libre/s, vibrante/s, dansante/s et la nature. **7**

Normand Armelle : artiste peintre - Rouen
Célébrer la nature du vivant dans toutes les espèces à travers le paysage, la poétique des pierres, le végétal ou l'animal. Interroger notre imaginaire et notre rapport à la nature et au « sauvage » **24**

Ollivier Dany : peintre - Brocas les Forges, Landes
Dessins figuratifs, illustrant , en general , un monde symbolique,parfois poetique en tout cas, bien souvent juste à côté de la réalité ...visible. **14**

Quesnay Irène : plasticienne - Cahors
Ruisseau limpide, joyau de la transparence, effet de loupe, au travers de l'eau qui court, penchée sur le petit pont je regarde les algues qui flottent, les cailloux qui s'illuminent,... **22**

Rigot Élisabeth : plasticienne - Eauze, Gers
Linogravures, bois découpés, peintures sur bois.
Des moments de mon histoire de femme, mes inspirations, mes aspirations. **23**

Tacha : plasticienne - Retjons, Landes
Tacha : présente une femme d'exception «Simonne Jacquemard» décédée le 18/12/2009.
Son parcours littéraire, artistique …. : vidéos – photos – livres,… **8**

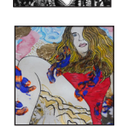

Wuithier Marie : peintre - Mont de Marsan, Landes
La nature et la femme qui se libèrent de l'Homme et de ses jugements pour être acceptées, aimées et savourées telles qu'elles sont, au naturel. La beauté à l'état pur. **3**